



# PROGRAMA

*Del 21/09 al 23/09. Mendoza. Argentina*



**XIII** Jornadas  
Cuyanas  
de Geografía

## **Contenido:**

**1- CROQUIS DE UBICACIÓN DE LA SEDE**

**2- CRONOGRAMA GENERAL**

**3- CRONOGRAMA POR EJE TEMÁTICO**





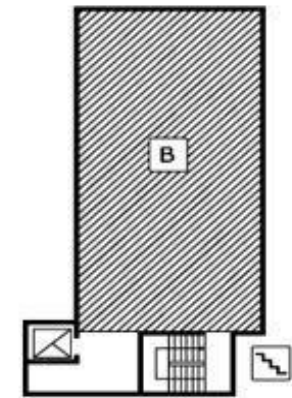
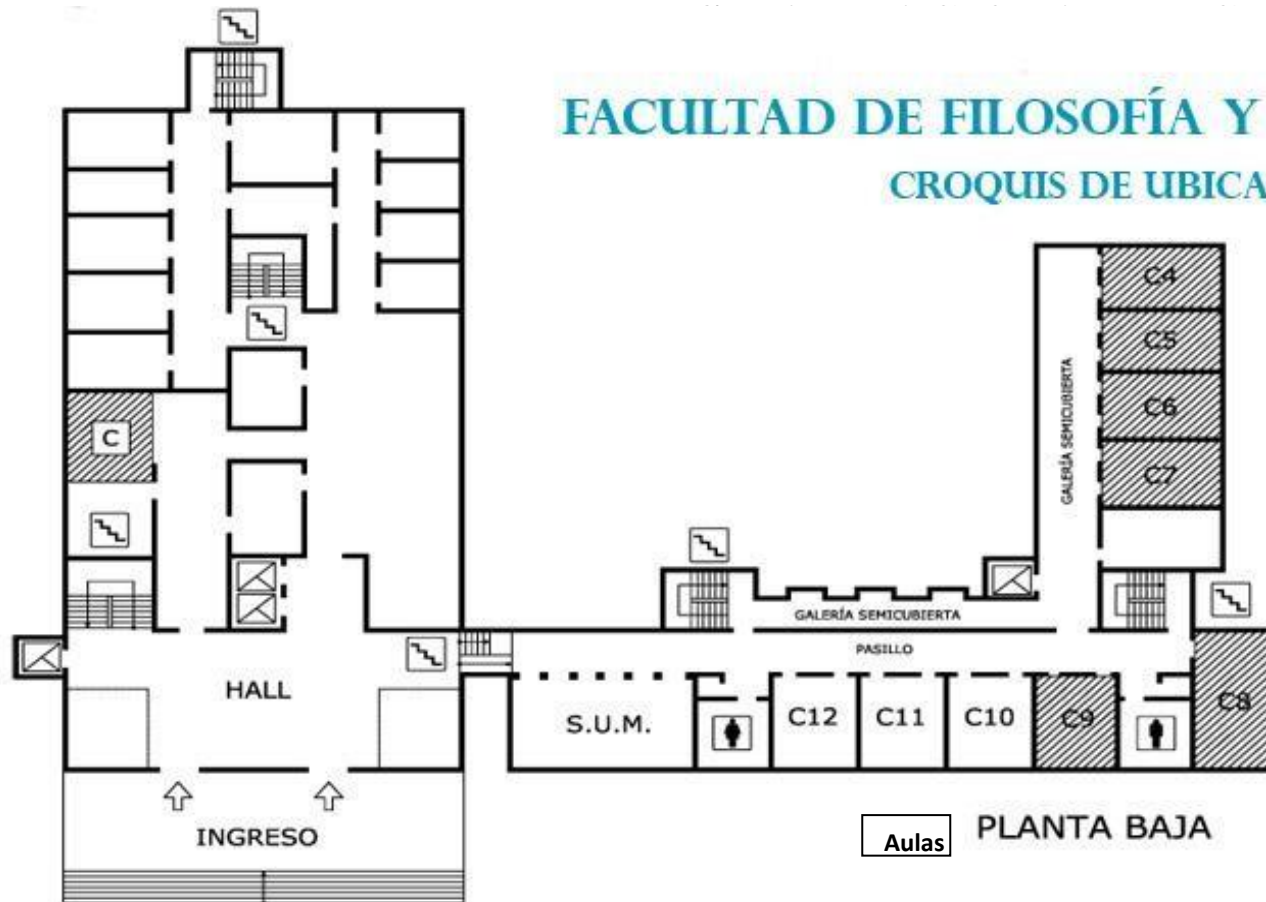

# FACULTAD DE FILOSOFÍA Y LETRAS - UN CUYO

## CROQUIS DE UBICACIÓN



PLANTA 2º SUBSUELO

Aulas PLANTA BAJA

- |   |  |  |
|---|--|--|
|  Escaleras |  Sanitarios Hombres | <span style="border: 1px solid black; padding: 2px;">C</span> Contaduría |
|  Ascensor  |  Sanitarios Mujeres | <span style="border: 1px solid black; padding: 2px;">B</span> Buffet     |
|  Recorrido |  Incripciones       |  |

## XIII JORNADAS CUYANAS DE GEOGRAFÍA CRONOGRAMA GENERAL

### MIÉRCOLES 21 DE SETIEMBRE

|       |   |
|-------|---|
| 09:00 | Acreditaciones  |
| 10:00 | <b>ACTO INAUGURAL</b>   |
| 11.30 | <b>CONFERENCIA DRA. AMALIA INÉS GERAIGES</b>  |
| 13.00 | Almuerzo LIBRE  |
| 15:00 | <b>SESIONES DE EJES TEMÁTICOS</b>   |
| 16:00 | Receso  |
| 16:30 | <b>HOMENAJE PROF.MARÍA ESTELA FURLANI DE CIVIT</b>                                    |
| 18:00 | <b>PANEL 1: "SUSTENTABILIDAD Y RESILIENCIA AMBIENTAL EN ESPACIOS AGROPRODUCTIVOS"</b> |

### JUEVES 22 DE SETIEMBRE

|       |   |
|-------|---|
| 09:00 | <b>SESIONES DE EJES TEMÁTICOS</b>   |
| 11:00 | Receso  |
| 11:30 | <b>CONFERENCIA: DRA. MARÍA VERÓNICA IBARRA</b>  |
| 13:00 | <b>TALLER: M esa topográfica digital, aprendizaje basado en la experiencia/Almuerzo libre</b>                     |
| 15:00 | <b>SESIONES EJES TEMÁTICOS</b>  |
| 16:00 | Receso  |
| 16:30 | <b>SESIONES EJES TEMÁTICOS</b>  |
| 18:00 | <b>PANEL 2: "APROXIMACIONES AL ESTUDIO DE LAS FRONTERAS EN LA GEOGRAFÍA: DESDE LO COTIDIANO HASTA LO GLOBAL".</b> |
| 19:30 | <b>AGAPE</b>  |

### VIERNES 23 DE SETIEMBRE

|         |   |
|---------|---|
| 9 - 11  | <b>SESIONES DE EJES TEMÁTICOS</b>   |
| 9.30-11 | <b>PRESENTACION DE LIBROS</b>   |
| 11:00   | Receso  |
| 11:30   | <b>CONFERENCIA: Mag. PATRICIA PINTOS</b>  |
| 13:00   | <b>TALLER: La interacción con los entornos digitales y la producción de memes para la resignificación de prácticas docentes en Geografía.</b> |
| 15:00   | <b>SESIONES EJES TEMÁTICOS</b>  |
| 16:00   | Receso  |
| 16:30   | <b>SESIONES EJES TEMÁTICOS</b>  |
| 18.00   | <b>ACTO DE CLAUSURA</b>   |

# PROGRAMA

Miércoles

21

Sala

C8

|       |  |
|-------|--|
| 9:00  | Acreditaciones   |
| 10:00 | Acto de apertura <a href="https://www.youtube.com/c/FacultaddeFilosof%C3%ADayLetrasUNCUYO/featured">https://www.youtube.com/c/FacultaddeFilosof%C3%ADayLetrasUNCUYO/featured</a>   |
| 11:30 | Conferencia: "Pensando en la Geografía" DRA. AMALIA INÉS GERAIGES<br><a href="https://www.youtube.com/c/FacultaddeFilosof%C3%ADayLetrasUNCUYO/featured">https://www.youtube.com/c/FacultaddeFilosof%C3%ADayLetrasUNCUYO/featured</a> |
| 13:00 | Almuerzo Libre   |

## EJE °4- Enseñanza, formación profesional docente en Geografía – PONENCIAS VIRTUALES

Coordinadora: Magdalena Bajuk <https://us06web.zoom.us/j/82102621243?>

|             |  |  |   |
|-------------|--|--|---|
| 15:00-16:00 | 15:00 -15:20   | M. Gasparotto, E. Vargas, E. Gentile, L. Salamone, L. Patané | ESTRATEGIAS PEDAGÓGICAS PARA LA ADQUISICIÓN DE CONOCIMIENTOS Y HABILIDADES PARA EL ANÁLISIS DE DATOS EN CLIMATOLOGÍA. |
|             | 15:20 - 15:40  | Edgardo Santiago Salaverry                                   | EL AMBIENTE AMERICANO COMO UNA CONSTRUCCIÓN HISTÓRICA. UNA PROPUESTA DE ENSEÑANZA BASADA EN SABERES COORDINADOS       |
|             | 15:40 - 16:00  | María Cecilia Zappettini                                     | LA PREGUNTA COMO ESTRATEGIA DIDÁCTICA EN LA ENSEÑANZA DE LA GEOGRAFÍA PARA FORMAR CIUDADANOS REFLEXIVOS.              |
| 16:00-16:30 | Receso - Café  |  |   |
| 16.30       | HOMENAJE PROF. MARIA ESTELA FURLANI DE CIVIT <a href="https://www.youtube.com/c/FacultaddeFilosof%C3%ADayLetrasUNCUYO/featured">https://www.youtube.com/c/FacultaddeFilosof%C3%ADayLetrasUNCUYO/featured</a> |  |   |

|       |  |
|-------|--|
| 18:00 | Panel 1 : "SUSTENTABILIDAD Y RESILIENCIA AMBIENTAL EN ESPACIOS AGROPRODUCTIVOS"<br><a href="https://www.youtube.com/c/FacultaddeFilosof%C3%ADayLetrasUNCUYO/featured">https://www.youtube.com/c/FacultaddeFilosof%C3%ADayLetrasUNCUYO/featured</a> |
|-------|--|

## EJE N° 1 - Ordenamiento y gestión del territorio

Coordinadora: Berta Fernández [meet.google.com/foq-qasw-znt](https://meet.google.com/foq-qasw-znt)

Miércoles

21

Sala

C9

|               |   |   |  |
|---------------|---|---|--|
| 15:00 – 16:00 | 15:00 - 15:20   | M. Bettera, M. Hildmann, G.Y. Gilardini, F. Loza  | CONECTIVIDAD Y ACCESIBILIDAD EN EL GRAN RIO CUARTO: DIAGNÓSTICO- CONFLICTOS- PERCEPCIONES.                     |
|               | 15:20 – 15:40   | J. Borgneth Petrus, M. Vasconcelos Pereira Junior | DIFERENÇAS SOCIOESPACIAIS: UM ESTUDO DA SEGREGAÇÃO DE BAIROS DA CIDADE DE SÃO LUÍS/MARANHÃO/BRASIL.            |
|               | 15:40 – 16:00   | Julio Meza  | LA CARTOGRAFIA DE RIESGO DE INUNDACIONES EN LA PROVINCIA DEL CHACO. ESTUDIOS Y NORMATIVAS A DIFERENTES ESCALAS |
| 16:00 -16:30  | <i>RECESO – CAFÉ</i>  |   |  |
| 16:30         | <b>HOMENAJE PROF. MARIA ESTELA FURLANI DE CIVIT</b> <a href="https://www.youtube.com/c/FacultaddeFilosof%C3%ADayLetrasUNCUYO/featured">https://www.youtube.com/c/FacultaddeFilosof%C3%ADayLetrasUNCUYO/featured</a> |   |  |

Sala

C8

|       |  |
|-------|--|
| 18:00 | <b>Panel 1: "SUSTENTABILIDAD Y RESILIENCIA AMBIENTAL EN ESPACIOS AGROPRODUCTIVOS"</b><br><a href="https://www.youtube.com/c/FacultaddeFilosof%C3%ADayLetrasUNCUYO/featured">https://www.youtube.com/c/FacultaddeFilosof%C3%ADayLetrasUNCUYO/featured</a> |
|-------|--|

## EJE Nº 2 - Geografía física: Los procesos naturales y su interacción con las sociedades

Coordinador: Federico Bizzotto <https://meet.google.com/thv-miue-gyw>

Miércoles

21

Sala

C10

|               |   |   |   |
|---------------|---|---|---|
| 15:00 – 15:40 | 15:00 – 15:20   | M. Arancibia, Abraham, A. Lo Vecchio Repetto, M. Alessandro, B. Alcaráz, S. Nadal | PRIMERA RECONSTRUCCION HISTÓRICA DEL COMPLEJO LAGUNAR GUANACACHE, DESAGUADERO Y BEBEDERO. UNA PERSPECTIVA ESPACIO TEMPORAL A TRAVÉS DE CUATRO DÉCADAS DE REGISTROS SATELITALES. |
|               | 15:20 – 15:40   | E. Vaccarino, A. Vich, C. Lauro, F. Bizzotto, S. Otta, L. Bastidas                | IDENTIFICACIÓN Y CARACTERIZACIÓN DE SEQUÍAS HIDROLÓGICAS EN LAS CUENCAS DEL CENTRO OESTE ARGENTINO  |
| 16:00 -16:30  | <i>RECESO – CAFÉ</i>  |   |   |
| 16:30         | <b>HOMENAJE PROF. MARIA ESTELA FURLANI DE CIVIT</b> <a href="https://www.youtube.com/c/FacultaddeFilosof%C3%ADayLetrasUNCUYO/featured">https://www.youtube.com/c/FacultaddeFilosof%C3%ADayLetrasUNCUYO/featured</a> |   |   |

Sala

C8

|       |  |
|-------|--|
| 18:00 | <b>Panel 1: "SUSTENTABILIDAD Y RESILIENCIA AMBIENTAL EN ESPACIOS AGROPRODUCTIVOS"</b><br><a href="https://www.youtube.com/c/FacultaddeFilosof%C3%ADayLetrasUNCUYO/featured">https://www.youtube.com/c/FacultaddeFilosof%C3%ADayLetrasUNCUYO/featured</a> |
|-------|--|

## EJE N° 7 - Geografía política y social contemporánea: problemáticas, debates y nuevos horizontes.

Coordinador: Matías Ghilardi <https://meet.google.com/ios-fxvu-kcv>

Miércoles

21

Sala

C11

|               |   |  |   |
|---------------|---|--|---|
| 15:00 – 16:00 | 15:00 - 15:15   | Sergio Avila Rizo                                      | APONTAMENTOS SOBRE A APOROFOBIA NA CIDADE DE SÃO PAULO.   |
|               | 15:15 – 15:30   | A. Fantín, N. Monzón, L. Ramírez                       | LA FECUNDIDAD ADOLESCENTE EN EL NORESTE ARGENTINO, SU ESTUDIO DESDE EL ENFOQUE DEL DERECHO ADOLESCENTE. PERIODO 2000-2020.  |
|               | 15:30 – 15:45   | A. Wegmann Saquel, D. Canales Ramírez, J. Pérez Vargas | GEOGRAFIA HISTORICA: MIGRACION ALEMANA E ITALIANA EN CHILE EN EL SIGLO XIX Y TRANSFORMACIONES EN EL PAISAJE DE LA ZONA SUR. |
|               | 15:45 - 16:00   | Andrea Paola Cantarelli                                | MIGRACIÓN DE NIÑAS, NIÑOS Y ADOLESCENTES NO ACOMPAÑADOS EN AMÉRICA LATINA.  |
| 16:00-16:30   | <i>RECESO – CAFÉ</i>  |  |   |
| 16:30         | <b>HOMENAJE PROF. MARIA ESTELA FURLANI DE CIVIT</b> <a href="https://www.youtube.com/c/FacultaddeFilosof%C3%ADayLetrasUNCUYO/featured">https://www.youtube.com/c/FacultaddeFilosof%C3%ADayLetrasUNCUYO/featured</a> |  |   |

Sala

C8

|       |  |
|-------|--|
| 18:00 | <b>Panel 1: "SUSTENTABILIDAD Y RESILIENCIA AMBIENTAL EN ESPACIOS AGROPRODUCTIVOS"</b><br><a href="https://www.youtube.com/c/FacultaddeFilosof%C3%ADayLetrasUNCUYO/featured">https://www.youtube.com/c/FacultaddeFilosof%C3%ADayLetrasUNCUYO/featured</a> |
|-------|--|



## EJES Nº 3 -Dinámicas urbanas y rurales: diferentes dimensiones y nuevas perspectivas.

Coordinador: Pablo Rizzo <https://meet.google.com/mxj-qkeo-rdt>

Miércoles

21

Sala

C12

|              |               |  |   |   |
|--------------|---------------|--|---|---|
| 15:00 -15:40 | 15:00 - 15:20 |  | Clarisa Suden   | LOS PAISAJES DEL O<br>PATRIMONIO Y A<br>DISCURSOS EN TENS |
|              | 15:20 – 15:40 |  | S. Fabri,, M. Troncoso, S. Valverde, S. Huber, G. Sposob,<br>N. Volonté, .S Bergonzi, P. Moyano                                   | MEMORIAS BARRIA<br>PÚBLICO. ACTORES, E<br>2022).          |
| 16:00 -16:30 |               |  |   | <b>RECESO – CAFÉ</b>                                      |
| 16:30        |               |  | <b>HOMENAJE PROF. MARIA ESTELA FURLANI DE CIVIT</b> <a href="https://www.youtube.com/c/Facul">https://www.youtube.com/c/Facul</a> |   |

Sala

C8

|       |   |
|-------|---|
| 18:00 | <p><b>Panel 1: "SUSTENTABILIDAD Y RESILIENCIA AMBIENTAL EN ESPACIOS AGROPRODUCTIVOS"</b><br/> <a href="https://www.youtube.com/c/FacultaddeFilosof%C3%ADayLetrasUNCUYO/featured">https://www.youtube.com/c/FacultaddeFilosof%C3%ADayLetrasUNCUYO/featured</a></p> |
|-------|---|

## EJE Nº 1- Ordenamiento y gestión del territorio – PONENCIAS VIRTUALES

Coordinadora: Nélica Berón <https://us06web.zoom.us/j/82102621243?>

Jueves

22

Sala

C8

|             |   |                                      |  |
|-------------|---|--------------------------------------|--|
| 9:00-11:00  | 9:00 - 9:20   | Camila Magalí Mujica                 | DINAMICA DE CRECIMIENTO DE LA CIUDAD DE MAR DEL PLATA.   |
|             | 9:20 – 9:40   | J. R. Artiega ,J. Socrate            | LA COMPLEJIDAD DEL PAISAJE EN TORNO A LOS RÍOS URBANOS. EL CASO DE UN SECTOR DEL ARROYO LA TAPERA, MAR DEL PLATA, ARGENTINA. |
|             | 9:40 – 10:00  | M.V. Cuello, M. Montero              | TRANSPORTE AÉREO EN EL GRAN RÍO CUARTO: PROBLEMÁTICAS SOBRE SU AFIANZAMIENTO.  |
|             | 10:00 – 10:20   | F. Hernández, a. Merlotto , E. Verón | GENEALOGÍA Y ACTUALIDAD DEL MODELO DE USO Y EXPLOTACIÓN DE PLAYAS TURÍSTICAS EN MAR DEL PLATA: TENSIONES Y PROBLEMÁTICAS.    |
|             | 10:20-10:40   | Andrea Eliana Sarracina              | POLÍTICA DE VIVIENDA EN EL GRAN SAN JUAN EN BENEFICIO DE POBLACIÓN ERRADICADA DE ASENTAMIENTOS IRREGULARES.                  |
|             | 10:40 – 11:00   | Julieta Capdevielle                  | HENRI LEFEBVRE Y LA PRODUCCIÓN DEL ESPACIO ABSTRACTO.  |
| 11:00-11:30 | RECESO – CAFÉ - MUESTRA DE POSTERES – MUESTRA FOTOGRÁFICA (SUM)   |                                      |  |
| 11:30-13:00 | CONFERENCIA: DRA. MARÍA VERÓNICA IBARRA <a href="https://www.youtube.com/c/FacultaddeFilosof%C3%ADayLetrasUNCUYO/featured">https://www.youtube.com/c/FacultaddeFilosof%C3%ADayLetrasUNCUYO/featured</a> |                                      |  |
| 13:00       | Almuerzo libre  |                                      |  |
| 13:00-15:00 | TALLER: “ MESA TOPOGRÁFICA DIGITAL, APRENDIZAJE BASADO EN LA EXPERIENCIA” (Aula 416, 4to piso)  |                                      |  |

## EJE Nº 5 Ambiente: amalgama sociedades-naturalezas - EJE Nº1 Ordenamiento y gestión del territorio – PONENCIAS VIRTUALES

Coordinadoras: Verónica González (Eje 5) <https://us06web.zoom.us/j/82102621243?>

Claudia Valpreda (Eje 1) <https://us06web.zoom.us/j/82102621243?>

Jueves

22

Sala

C8

|               |                      |   |   |
|---------------|----------------------|---|---|
| 15:00 – 16:00 | 15:00 - 15:15        | E. Salaverri , M. I. Botana                                     | LA ISLA DE CALOR URBANO COMO REVELACIÓN DE CAMBIO CLIMÁTICO Y PROBLEMÁTICA AMBIENTAL EN EL PARTIDO DE LA PLATA (BUENOS AIRES).  |
|               | 15:15 – 15:30        | Juan Jose Pintos Radice   | EL TERRITORIO DE LOS RESIDUOS O LOS RESIDUOS DEL TERRITORIO: REPRESENTACIONES SOCIALES DEL AMBIENTE DE RECUPERADORAS Y RECUPERADORES INFORMALES DEL BASURAL DE MAR DEL PLATA. |
|               | 15:30 – 15.45        | G. Benedetti, S. Couto Vilariño, C.Duval, A. González, V. Duval | APORTES DE UN PROYECTO DE VOLUNTARIADO UNIVERSITARIO A LOS ESPACIOS VERDES PÚBLICOS EN LA CIUDAD DE BAHÍA BLANCA, ARGENTINA.  |
|               | 15.45-16.00          | Vanesa Eliana Diguilmi  | IMPACTO AMBIENTAL DE LA ACTIVIDAD CALERA EN LA LOCALIDAD DE LOS BERROS, PROVINCIA SAN JUAN. UN ABORDAJE DE GEOGRAFÍA AMBIENTAL Y GEOGRAFÍA MÉDICA                             |
| 16:00 -16:30  | <b>RECESO – CAFÉ</b> |   |   |
| 16:30-18:00   | 16:30-16:50          | J. R. Artieda, J. Socrate                                       | LA GESTIÓN DE LOS RECURSOS HÍDRICOS EN ASIA CENTRAL. PERSPECTIVAS TEÓRICAS Y METODOLÓGICAS PARA SU ABORDAJE A ESCALA REGIONAL.  |
|               | 16:50– 17:10         | Graciela Luján Caballero Sapiras                                | DATOS ESPACIALES PARA LA GESTIÓN TERRITORIAL. MUNICIPIO DE TANDIL.  |
|               | 17.10-17.30          | Nora Claudia Lucioni  | LA URBANIZACIÓN CERRADA POLDERIZADA PUERTOS DE ESCOBAR: EL CONFLICTO SOCIO-AMBIENTAL INMINENTE.   |

|       |  |
|-------|--|
| 18:00 | <b>Panel 2: "APROXIMACIONES AL ESTUDIO DE LAS FRONTERAS EN LAG EOGRAFÍA: DESDE LO COTIDIANO HASTA LO GLOBAL"</b> <a href="https://www.youtube.com/c/FacultaddeFilosof%C3%ADayLetrasUNCUYO/featured">https://www.youtube.com/c/FacultaddeFilosof%C3%ADayLetrasUNCUYO/featured</a> |
|-------|--|

## EJE Nº 1 – Ordenamiento y gestión del territorio

Coordinadora: Virginia Grosso <https://meet.google.com/euu-nisp-cuw>

Jueves

22

Sala

C9

|             |   |  |  |
|-------------|---|--|--|
| 9:00-11:00  | 9:00 - 9:20   | Claudia Espinoza Lizama                                  | LAS UNIDADES AMBIENTALES SENSIBLES (UASC) PARA EL ORDENAMIENTO TERRITORIAL DE LA REGIÓN DEL BIO BIO, CHILE.  |
|             | 9:20 – 9:40   | Ana María Olga Wegmann Saquel, Paula G. Colihuinca Ulloa | UNA PROPUESTA DE MODELO DE CATALOGO DE PAISAJE PARA UN ORDENAMIENTO TERRITORIAL SUSTENTABLE. CASO DEL PRINCIPAL DE PIRQUE, REGION METROPOLITANA DE SANTIAGO DE CHILE |
|             | 9:40 – 10:00  | Rodrigo Martín Magallanes                                | EMPRESARIALISMO URBANO Y GRANDES PROYECTOS URBANOS EN EL AMM. EL ROL DE BID-UNICIPIO EN LA GESTIÓN DE ESPACIOS VERDES, EL CASO DE RIBERA LUJÁN.                      |
|             | 10:00 – 10:20   | B. Fernández, D. Bombal, M. Grima, L. Pravata            | GOBIERNO DIGITAL ABIERTO PARA LA GESTIÓN DEL TERRITORIO EN LA PROVINCIA DE MENDOZA, ARGENTINA.   |
|             | 10:20-10:40   | M. V. Grosso, A. Acosta, J. Castro, N. Novero            | NEOLIBERALIZACIÓN DEL AGUA EN EL PIEDEMONTTE DEL ÁREA METROPOLITANA DE MENDOZA: PONIENDO EN PRÁCTICA (Y A PRUEBA) LA TEORÍA  |
| 11:00-11:30 | RECESO – CAFÉ - MUESTRA DE POSTERES –MUESTRA FOTOGRÁFICA (SUM)  |  |  |
| 11:30 - 13  | CONFERENCIA: DRA. MARIA VERONICA IBARRA <a href="https://www.youtube.com/c/FacultaddeFilosof%C3%ADayLetrasUNCUYO/featured">https://www.youtube.com/c/FacultaddeFilosof%C3%ADayLetrasUNCUYO/featured</a> |  | 11:30 – 11:50  |
| 13:00       | Almuerzo libre  |  |  |
| 13:00-15:00 | TALLER: “ MESA TOPOGRÁFICA DIGITAL, APRENDIZAJE BASADO EN LA EXPERIENCIA” (Gabinete 416, 4to piso)  |  |  |

Sala

C8

## EJE Nº 5 – Ambiente: amalgama sociedades-naturalezas

Coordinador/a: Facundo Rojas <https://meet.google.com/ejn-avoh-npu>  
 Carolina Beceyro <https://meet.google.com/zxi-amgn-mon>

Jueves

22

Sala

C9

|               |                      |   |   |
|---------------|----------------------|---|---|
| 15:00 – 16:00 | 15:00 - 15:20        | J. Ramírez, F. Rojas, F. Martín                               | DISPUTAS TERRITORIALES Y CONFLICTOS SOCIOAMBIENTALES EN TORNO A LA ENERGÍA GEOTÉRMICA POR EL PROYECTO GEOTÉRMICO COPAHUE (NEUQUÉN-ARGENTINA).   |
|               | 15:20 – 15:40        | C. D. Vergara Constela, González Rodríguez, Hidalgo Dattwyler | LA PRODUCCIÓN DE LA NATURALEZA Y EL DESARROLLO INMOBILIARIO EN CIUDADES MARINAS DE CHILE: CRISIS DE LA VIVIENDA SUBSIDIADA Y CONSECUENCIAS SOCIOESPACIALES EN ARICA, LA SERENA-COQUIMBO Y VALPARAÍSO. |
|               | 15:40 – 16:00        | S. B. Robledo, M.N. Pucciarelli                               | EL ROL DE LAS MOVIMIENTOS SOCIOAMBIENTALES EN LA EDUCACIÓN AMBIENTAL NO FORMAL/INFORMAL. EL CASO DE LAS ASAMBLEAS POR EL AGUA PURA DE MENDOZA.  |
| 16:00 -16:30  | <b>RECESO – CAFÉ</b> |   |   |
| 16:30-17:45   | 16:30 – 16:45        | Ana Carolina Beceyro  | USO DE AGROQUÍMICOS Y RIESGOS PARA LA SALUD EN EL CINTURÓN HORTÍCOLA DEL GRAN MENDOZA.  |
|               | 16:45 – 17:00        | B.Guida Johnson, G. Migale                                    | ESTUDIO DE LA PERCEPCIÓN AMBIENTAL DE ACTORES SOCIALES CLAVES SOBRE LA SALINIZACIÓN SECUNDARIA DEL SUELO EN LOS OASIS DE CUYO, ARGENTINA.   |
|               | 17:00 – 17:15        | María Paula Valania   | DATOS ESPECTRALES PARA LA CARACTERIZACIÓN ESTRUCTURAL Y FUNCIONAL DE ECOSISTEMAS – ESTUDIO DE CASO: TANDIL 2020-2021.   |
|               | 17:30 - 17:45        | J.P Astorga del Río   | ¿ESTIMACIONES DE LA HUELLA DE CARBONO ACCESIBLES PARA LUGARES COMUNES?: EL CASO DE LOS LADRILLEROS DE QUILICURA.  |

Sala

C8

|       |  |
|-------|--|
| 18:00 | <p><b>Panel 2: "APROXIMACIONES AL ESTUDIO DE LAS FRONTERAS EN LA GEOGRAFÍA: DESDE LO COTIDIANO HASTA LO GLOBAL"</b></p> <p><a href="https://www.youtube.com/c/FacultaddeFilosof%C3%A4DayLetrasUNCUYO/featured">https://www.youtube.com/c/FacultaddeFilosof%C3%A4DayLetrasUNCUYO/featured</a></p> |
|-------|--|

## EJENº 4 - Enseñanza, formación profesional docente en Geografía

Jueves

**22**

Sala

**C10**

Coordinadora: Carla Sacchi <https://meet.google.com/wrb-zrwx-dsq>

|             |  |   |  |
|-------------|--|---|--|
| 9:00-11:00  | 9:00 - 9:20  | C. Barría Larenas, A. Mardones                                  | EL LUGAR DE LA GEOGRAFÍA EN EL CURRÍCULUM NACIONAL DE CHILE. EL CASO DE LA EDUCACIÓN SECUNDARIA.   |
|             | 9:20 – 9:40  | Silvia del Carmen Irastorza                                     | LOS EVA EN EL APRENDIZAJE DE LA GEOGRAFÍA FÍSICA EN PRIMER AÑO DEL PROFESORADO DE GEOGRAFÍA DEL IFDC-SL.   |
|             | 9:40 – 10:00   | Andrés Patricio Mardones Mardones                               | EL LUGAR DE LA GEOGRAFÍA EN EL CURRÍCULUM ESCOLAR CHILENO; EL CASO DE LA EDUCACIÓN SECUNDARIA.   |
|             | 10:00 – 10:20  | R, L. Fiorelli, M. B. Maíz                                      | APORTES A LA DIDÁCTICA CRÍTICA EN LA ENSEÑANZA DE LA GEOGRAFÍA: LA UTILIDAD DE LOS PROYECTOS EDUCATIVOS INTERINSTITUCIONALES EN EL ABORDAJE DE PROBLEMÁTICAS SOCIO-AMBIENTALES.  |
|             | 10:20-10:40  | R. L. Fiorelli, C. R. Labarba, Prof. J. D. Lira, L. V. Gonzalez | PROPUESTAS PEDAGÓGICAS HACIA UNA MAYOR SUSTENTABILIDAD E INCLUSIÓN: TALLERES INTERDISCIPLINARIOS DE RECICLAJE EN LA MODALIDAD EDUCATIVA EN CONTEXTO DE PRIVACIÓN DE LA LIBERTAD. |
| 11:00-11:30 | <b>RECESO – CAFÉ - MUESTRA DE POSTERES – MUESTRA FOTOGRÁFICA (SUM)</b>   |   |  |
| 11:30-13:00 | <b>CONFERENCIA: DRA MARIA VERONICA IBARRA</b><br><a href="https://www.youtube.com/c/FacultaddeFilosof%C3%ADayLetrasUNCUYO/featured">https://www.youtube.com/c/FacultaddeFilosof%C3%ADayLetrasUNCUYO/featured</a> |   |  |
| 13:00       | <b>Almuerzo libre</b>  |   |  |

Sala

**C8**

|             |   |
|-------------|---|
| 13:00-15:00 | <b>TALLER: “ MESA TOPOGRÁFICA DIGITAL, APRENDIZAJE BASADO EN LA EXPERIENCIA” (Gabinete 416, 4to piso)</b> |
|-------------|---|

## EJE Nº 4 - Enseñanza, formación profesional docente en Geografía

Coordinadoras: Verónica De Faveri [meet.google.com/dyq-xcxn-geb](https://meet.google.com/dyq-xcxn-geb)  
 Silvia Robledo <https://meet.google.com/bhv-judt-smr>

Jueves  
22

Sala  
C10

|              |                      |  |  |
|--------------|----------------------|--|--|
|              | 15:00 – 15:20        | D. M. Canales Ramírez, I. García           | VALORIZANDO EL PATRIMONIO EN LA ACADEMIA: PROPUESTA DE METODOLOGÍA ACTIVA DE APRENDIZAJE A TRAVÉS DEL PATRIMONIO. DISEÑO DE PASARELAS TURÍSTICAS PARA ADMIRAR EL PAISAJE HIDRÁULICO. |
|              | 15:20 – 15:40        | M. A. Arancibia Lara, Barrias Larenas , C. | LA GEOGRAFÍA Y SU APRENDIZAJE EN LA EDUCACIÓN SECUNDARIA; PROPUESTAS DIDÁCTICAS Y UN EJEMPLO EN EL SISTEMA EDUCATIVO CHILENO.  |
|              | 15:40 – 16:00        | V. González Blazek, V. González Blazek.    | EL MAPA GEOMORFOLÓGICO: UNA EXPERIENCIA DIDÁCTICA.   |
| 16:00 -16:30 | <b>RECESO – CAFÉ</b> |  |  |
| 16:30-18:00  | 16:30 – 16:50        | V. De Faveris, C. Reinoso J. Restiffo      | APRENDER GEOGRAFÍA EN EL NIVEL SUPERIOR EN TIEMPOS DE POST PANDEMIA: ¿UN DESAFÍO IMPOSIBLE? EXPERIENCIAS SITUADAS EN EL CURSO DE INGRESO 2022. FACULTAD DE EDUCACIÓN – UNCUYO.       |
|              | 16:50 – 17:10        | M. V. Bajuk, C. Sacchi, R. Lucero          | ¿ES POSIBLE TRABAJAR INTERDISCIPLINARIAMENTE EN LA ESCUELA? UNA MIRADA DESDE LA GESTIÓN.   |
|              | 17:10 – 17:30        | H. O. Arellano, A. Arce, A. J. Alberto     | EL TRABAJO A CAMPO COMO MÉTODO PARA INTEGRAR CONOCIMIENTOS Y DESARROLLAR COMPETENCIAS.   |

Sala  
C8

|       |   |
|-------|---|
| 18:00 | <p><b>Panel 2: "APROXIMACIONES AL ESTUDIO DE LAS FRONTERAS EN LA GEOGRAFÍA: DESDE LO COTIDIANO HASTA LO GLOBAL"</b> <a href="https://www.youtube.com/c/FacultaddeFilosof%C3%ADayLetrasUNCUYO/featured">https://www.youtube.com/c/FacultaddeFilosof%C3%ADayLetrasUNCUYO/featured</a></p> |
|-------|---|

# EJENº 4 - Enseñanza, formación profesional docente en Geografía

Coordinadora: Elizabeth Chiappa <https://meet.google.com/wqm-izq-tps>

Jueves

22

Sala

C11

|             |  |  |  |
|-------------|--|--|--|
| 9:00-10:40  | 9:00 – 9:20  | M. N. Pucciarelli , F. Martín, N. Parise, C. Domizio                           | EXTENSIÓN Y TERRITORIO: CURRICULARIZACIÓN DE PRÁCTICAS SOCIO-EDUCATIVAS EN LA FORMACIÓN DE GRADO DE LAS CARRERAS DEL DEPARTAMENTO DE GEOGRAFÍA DE LA UNIVERSIDAD NACIONAL DE CUYO (2019-2022). |
|             | 9:420– 9:40  | C. G. Urra Coletti, L. Riba  | PROGRAMA DE TUTORÍAS Y ACOMPAÑAMIENTO PARA LOS ALUMNOS DE LA CARRERA DE GEOGRAFÍA (UNCUYO). REFLEXIONES SOBRE SUS CINCO AÑOS DE TRAYECTORIA (2018 – 2022).                                     |
|             | 10.00-10.20  | M. Arancibia Lara, C. Barría Larenas   | LA GEOGRAFÍA Y SU APRENDIZAJE EN LA EDUCACIÓN SECUNDARIA; PROPUESTAS DIDÁCTICAS Y UN EJEMPLO EN EL SISTEMA EDUCATIVO CHILENO.  |
|             | 10.20-10.40  | J. H. Pacheco de Rezende, C. S. Ralo y Borges, R. Rodrigues Soares, R. Ribeiro | MINECRAFT FOR EDUCATION: UNA HERRAMIENTA PARA LA INNOVACIÓN EN LA ENSEÑANZA DE GEOGRAFÍA.  |
| 11:00-11:30 | RECESO – CAFÉ - MUESTRA DE POSTERES – MUESTRA FOTOGRÁFICA (SUM)  |  |  |
| 11:30-13:00 | CONFERENCIA: DRA MARIA VERONICA IBARRA <a href="https://www.youtube.com/c/FacultaddeFilosof%C3%ADayLetrasUNCUYO/featured">https://www.youtube.com/c/FacultaddeFilosof%C3%ADayLetrasUNCUYO/featured</a> |  |  |
| 13:00       | Almuerzo libre   |  |  |

Sala

C8

|             |  |
|-------------|--|
| 13:00-15:00 | TALLER: “ MESA TOPOGRÁFICA DIGITAL, APRENDIZAJE BASADO EN LA EXPERIENCIA” (Aula 416, Gabinete 405, 4to piso) |
|-------------|--|



## EJE Nº 2 - Geografía física: Los procesos naturales y su interacción con las sociedades. y EJE 1 – Ordenamiento y gestión del territorio.

Coordinadoras: Silvana Moragues (Eje 2) <https://meet.google.com/psh-veyk-ehz>

Lucía Cuello (Eje 1) <https://meet.google.com/jdw-qxuf-fcc>

Jueves

22

Sala

C11

|              |                      |  |   |
|--------------|----------------------|--|---|
|              | 15:00 – 15:20        | A.Lo Vecchio Repetto, S. Moragues, R. Villalba   | RESPUESTA TÉRMICA DE LOS SISTEMAS NATURALES DE LA ISLA GRANDE DE TIERRA DEL FUEGO AL CAMBIO CLIMÁTICO GLOBAL.   |
|              | 15:20 - 15:40        | E. Lannutti, M. Lenzano, S. Moragues, P. Vacafior, M. Gentile                                  | MODELO DE ESTIMACIÓN DE ESPESOR DE HIELO DEL GLACIAR PERITO MORENO.   |
|              | 15:40 – 16:00        | C. Lauro, A. Vich, E. Vaccarino, S. Otta, L. Bastidas  | ANÁLISIS DEL ÍNDICE DE FLUJO BASE DEL RÍO MENDOZA, ARGENTINA  |
| 16:00 -16:30 | <b>RECESO – CAFÉ</b> |  |   |
|              | 16:30- 16:50         | Malena Lucía Reyes   | LA GESTIÓN DEL TERRITORIO PRECISA UN ESTADO ABIERTO. CONTRIBUCIÓN PARA UN ANÁLISIS CRÍTICO DE LA PARTICIPACIÓN CIUDADANA EN EL ORDENAMIENTO TERRITORIAL A PARTIR DEL CASO DE MENDOZA. |
|              | 16:50 – 17:10        | Nélida Marina Berón  | LA GESTIÓN MUNICIPAL EN EL ÁREA METROPOLITANA DE MENDOZA.   |
|              | 17:10 – 17:30        | L. Cuello Rüttler, N. Berón, L. Santoni, M. Dínca, M. López Rodríguez, C. Valpreda, C. Cuccia. | METODOLOGÍA PARA LA ELABORACIÓN DEL PLAN MUNICIPAL DE ORDENAMIENTO TERRITORIAL DE RIVADAVIA, MENDOZA.   |
|              | 17.30-17.50          | A. Videla, A. P. Cáceres, P. Frías   | RECURSOS Y RIESGOS DE LA POSICIÓN GEOGRÁFICA DEL ÁREA RURURBANA INTRAJEIDAL (ARI) DE RÍO GALLEGOS, SANTA CRUZ, ARGENTINA  |

Sala

C8

|       |   |
|-------|---|
| 18:00 | <p style="text-align: center;"><b>Panel 2: "APROXIMACIONES AL ESTUDIO DE LAS FRONTERAS EN LA GEOGRAFÍA: DESDE LO COTIDIANO HASTA LO GLOBAL".</b></p> <p style="text-align: center;"><a href="https://www.youtube.com/c/FacultaddeFilosof%C3%ADayLetrasUNCUYO/featured">https://www.youtube.com/c/FacultaddeFilosof%C3%ADayLetrasUNCUYO/featured</a></p> |
|-------|---|

## EJE N° 3 - Dinámicas urbanas y rurales: diferentes dimensiones y nuevas perspectivas

Jueves

**22**

Sala

**C12**

Coordinadora: Margarita Schmidt <https://meet.google.com/bee-nuat-fma>

|             |  |                                   |   |
|-------------|--|-----------------------------------|---|
| 9:00-10:20  | 9:00 - 9:20  | G. Peretti, M. Varisco,           | REDISTRIBUCIÓN DEMOGRÁFICA ENTRE LAS LOCALIDADES ARGENTINAS QUE SUPERAN LOS 20.000 HABITANTES ENTRE 1980 Y 2010.  |
|             | 9:20-9:40  | M. S. Zalazar, N Puig , M. Parras | TURISTIFICACIÓN DEL PARAJE TRES HORQUETAS Y ÁREAS DE INFLUENCIA, PERTENECIENTES A LA LOCALIDAD DE COLONIA BENÍTEZ (CHACO), EN EL PERÍODO 2002 – 2019.   |
|             | 9:40-10:00   | G. M. Parra, M E. Fontagnol       | EL DISTRITO DE KM 8 EN EL CINTURÓN VERDE EN EL DEPARTAMENTO DE GUAYMALLÉN. APORTES PARA EL ESTUDIO DE LOS PERFILES DE PRODUCTORES DE LA ESTRUCTURA SOCIAL AGRARIA.  |
|             | 10:00-10:20  | Raúl Alberto Venezia              | TURISMO Y VALORIZACIÓN DEL PATRIMONIO COMO DINAMIZADOR DEL DESARROLLO TURÍSTICO SUSTENTABLE. ANÁLISIS DEL CASO DE CAROLINA (PROVINCIA DE SAN LUIS) COMO ESPACIO TURÍSTICO A PARTIR DE SU PAISAJE CULTURAL DURANTE EL PERÍODO 2001 – 2021. |
| 11:00-11:30 | RECESO – CAFÉ - MUESTRA DE POSTERES (SUM)  |                                   |   |
| 11:30-13:00 | CONFERENCIA: DRA MARIA VERONICA IBARRA <a href="https://www.youtube.com/c/FacultaddeFilosof%C3%ADayLetrasUNCUYO/featured">https://www.youtube.com/c/FacultaddeFilosof%C3%ADayLetrasUNCUYO/featured</a> |                                   |   |
| 13:00       | Almuerzo   |                                   |   |
| 13:00-15:00 | TALLER: “ MESA TOPOGRÁFICA DIGITAL, APRENDIZAJE BASADO EN LA EXPERIENCIA” (Aula 416,Gabinete 405, 4to piso)  |                                   |   |

Sala

**C8**

## EJENº 3 - Dinámicas urbanas y rurales: diferentes dimensiones y nuevas perspectivas

Coordinador/a: Claudio Urria <https://meet.google.com/wnj-hphb-yeo>

Clarisa Suden <https://meet.google.com/aij-nrsy-swv>

Jueves

22

Sala

C12

|               |                      |   |   |
|---------------|----------------------|---|---|
| 15:00 – 15:40 | 15:00 – 15:20        | M. H. Schmidt, R. Schilan, C. Urria Coletti, C. Suden, L. Riva, A. Cantarelli | REVALORIZACIÓN DE PROCEDIMIENTOS CLÁSICOS DE LA GEOGRAFÍA PARA EL ESTUDIO DE LA MARGINALIDAD URBANA.                                |
|               | 15:20 – 15:40        | Ada Graciela Nogar  | REPOSICIONAMIENTOS DE LOS ESPACIOS RURALES EN CONTEXTOS DE RUPTURAS.  |
| 16:00 -16:30  | <b>RECESO – CAFÉ</b> |   |   |
| 16:30-17:50   | 16:30-16:50          | Graciela María Parra  | ACERCA DE LA RESILIENCIA DEL SUBSISTEMA SOCIOPRODUCTIVO VITÍCOLA: ALGUNAS OBSERVACIONES EN EL DISTRITO DE BARRANCAS. MAIPÚ MENDOZA. |
|               | 16:50-17.10          | Sergio Abraham Esparza  | ECONOMÍA POLÍTICA DE LA URBANIZACIÓN. LA URBANIZACIÓN EN AMÉRICA LATINA.  |
|               | 17.10-17.30          | Alexandre Magno Pires   | O AEROPORTO E A CIDADE – ESPAÇOS DE CONSUMO E LAZER (PERMANÊNCIAS E RUPTURAS)   |

Sala

C8

|       |   |
|-------|---|
| 18:00 | <p><b>Panel 2: "APROXIMACIONES AL ESTUDIO DE LAS FRONTERAS EN LA GEOGRAFÍA: DESDE LO COTIDIANO HASTA LO GLOBAL"</b> <a href="https://www.youtube.com/c/FacultaddeFilosof%C3%A1DayLetrasUNCUYO/featured">https://www.youtube.com/c/FacultaddeFilosof%C3%A1DayLetrasUNCUYO/featured</a></p> |
|-------|---|

## EJE N° 2 - Geografía física - EJE N° 3 - Dinámicas urbanas y rurales: – PONENCIAS VIRTUALES

Coordinadores: Andrés Lo Vecchio (Eje 2) <https://us06web.zoom.us/j/82102621243?>

Marcelo Giraud (Eje 3) <https://us06web.zoom.us/j/82102621243?>

Viernes

23

Sala

C8

|              |   |   |   |
|--------------|---|---|---|
| 9:00-10:20   | 9:00-9:20   | P. S. Blanco, Doyle M.  | TIERRAS SECAS EN LA REPÚBLICA ARGENTINA: ANÁLISIS DE SU VARIABILIDAD ESPACIAL Y TEMPORAL DURANTE EL PERÍODO 1961-2018.                                  |
|              | 9:20-9:40   | P. B. Martin, I. Gatti , B. Prario, E Vargas, E. Gentile, I. Quesada, L. Salamone, L. Patané, M. Gasparotto | VULNERABILIDAD COSTERA EN ÁREAS URBANAS Y TORMENTAS DE ALTA INTENSIDAD. EL CASO DE MAR DEL PLATA, PROVINCIA DE BUENOS AIRES.                            |
|              | 9:40-10:00  | M. A. González, J. Gentili, V. Gil  | FORMAS Y PROCESOS HIDROGEOMORFOLÓGICOS EN UN TRAMO URBANIZADO DEL ARROYO LA VENTANA (BUENOS AIRES, ARGENTINA).  |
|              | 10:00-10:20   | C. N. Mallea, V. Diguilmi   | SITIO LA AGUADITA, SARMIENTO, SAN JUAN. EVIDENCIAS GEOMORFOLÓGICAS DE UN ESPACIO DIFERENTE EN EL PASADO.  |
| 11:00-11:30  | <b>RECESO – CAFÉ - MUESTRA DE POSTERES – (SUM)</b>  |   |   |
| 11:30-13:00  | CONFERENCIA: <b>MAG. PATRICIA PINTOS</b><br><a href="https://www.youtube.com/c/FacultaddeFilosof%C3%A0DayLetrasUNCUYO/featured">https://www.youtube.com/c/FacultaddeFilosof%C3%A0DayLetrasUNCUYO/featured</a> |   |   |
|              | 15:00-15:20   | Claudia Rosana Montebello   | LAS ESTRATEGIAS GEOPOLÍTICAS EN EL TERRITORIO DEL OCEANO ATLANTICO SUR OCCIDENTAL AUSTRAL. USHUAIA COMO PUERTA DE ENTRADA A LA ANTÁRTIDA.               |
|              | 15:20-15:40   | G. Vitalli, J. M. Chicaval  | ESTRATEGIAS HABITACIONALES Y PRODUCCIÓN INFORMAL DEL ESPACIO URBANO. EL BARRIO 29 DE SEPTIEMBRE EN BARILOCHE. (2011-2021).                              |
|              | 15:40-16:00   | María Jimena Ale  | MUJERES EN EL MERCADO DE TRABAJO AGRÍCOLA: ABORDAJE DESDE LA DIVISIÓN SEXUAL DEL TRABAJO EN EL MUNICIPIO DE SAN ISIDRO DE LULES (PROVINCIA DE TUCUMÁN). |
| 16:00 -16:30 | <b>RECESO – CAFÉ</b>  |   |   |
|              | 16.30-16.50   | Carlos Andrés Pinassi   | DE ESPACIO RURAL IMPRODUCTIVO A HUMEDAL DE VALOR PATRIMONIAL Y TURÍSTICO. EL CASO DE “QUERLA LOBO” (PROVINCIA DE BUENOS AIRES).                         |
|              | 16.50-17-10   | A. M. González, L. del V. Narváez   | LAS OPORTUNIDADES DE DESARROLLO REGIONAL A PARTIR DEL TURISMO EN POST PANDEMIA  |
|              | 17.10-17.30   | Adriana M. González   | EVOLUCIÓN DEL PAISAJE Y USOS DEL SUELO EN EL VALLE DEL RIO BERMEJO, LA RIOJA, EN EL PERIODO 1980 AL 2021.   |

|       |                         |                       |  |
|-------|-------------------------|-----------------------|--|
|       | 17:30-17:50             | Romina Natalí Centeno | DINÁMICAS TERRITORIALES DE LAS ÚLTIMAS DÉCADAS EN EL ÁMBITO RURAL DE TAFÍ DEL VALLE. |
| 18:00 | <b>Acto de Clausura</b> |                       |  |

## EJE N° 6- Teoría y práctica de los estudios territoriales

Coordinador: Diego Bombal [meet.google.com/vrq-kzxp-kjz](https://meet.google.com/vrq-kzxp-kjz)

Viernes

23

Sala

C9

Sala

C8

|             |   |  |   |
|-------------|---|--|---|
| 9:00-11:00  | 9:00 - 9:20   | Gonzalo Lus Bietti   | GEOGRAFÍAS CUYANAS DURANTE EL TERCER GOBIERNO PERONISTA (1973-1976). CRÓNICA DE UNA RENOVACIÓN (LIMITADA Y FRUSTRADA).                            |
|             | 9:20 – 9:40   | Alejandra Valverde   | APORTES DE LA HISTORIA AMBIENTAL EN LA CONSTRUCCION DE UN CICLO HIDROSOCIAL PARA EL CASO DE LAS INUNDACIONES DE LUJÁN, PROVINCIA DE BUENOS AIRES. |
|             | 9:40 – 10:00  | Diego Bombal   | LA "UNIDAD DE INVESTIGACIÓN MENDOZA" DEL INSTITUTO DE GEOGRAFÍA "ROMUALDO ARDISSONE" ORIGEN Y OCASO DE UNA EXPERIENCIA EFÍMERA: 1989-1993         |
|             | 10:00 – 10:20   | M. A. Silva, M. Fedele, Marcela Car, N. Mamonde, L. Matteucchi | DISCURSOS DECOLONIALES. PROPUESTA DE ENSEÑANZA E INVESTIGACION EN GEOGRAFIA.  |
| 11:00:11:30 | RECESO – CAFÉ - MUESTRA DE POSTERES – MUESTRA FOTOGRÁFICA (SUM)   |  |   |
| 11:30-13:00 | CONFERENCIA: MAG. PATRICIA PINTOS <a href="https://www.youtube.com/c/FacultaddeFilosof%C3%ADayLetrasUNCUYO/featured">https://www.youtube.com/c/FacultaddeFilosof%C3%ADayLetrasUNCUYO/featured</a> |  |   |
| 13:00       | Almuerzo Libre  |  |   |

|             |  |
|-------------|--|
| 13:00-15:00 | TALLER: " LA INTERACCIÓN CON LOS ENTORNOS DIGITALES Y LA PRODUCCIÓN DE MEMES PARA LA RESIGNIFICACIÓN DE PRÁCTICAS DOCENTES EN GEOGRAFÍA" (Aulas T1 y T2) |
|-------------|--|

## EJES VARIOS - PONENCIAS VIRTUALES

Coordinadoras: Silvia Quiroga <https://us06web.zoom.us/j/89969746499?>

Graciela Parra <https://us06web.zoom.us/j/89969746499?>

Viernes

23

Sala

C9

|              |                      |  |   |
|--------------|----------------------|--|---|
|              | 15:00 – 15:20        | E. L. Gómez Parras, A. Rey S.              | CARACTERIZACION DE LA MOVILIDAD EN LA PERIFERIA SUR DE LA CIUDAD DE RESISTENCIA, CHACO.   |
|              | 15:20 – 15:40        | L. Buffalo, J. M. Echecolanea, M. S. Garay | ESPECIALIZACIÓN PRODUCTIVA INDUSTRIAL EN SUELO URBANO: VALOR DEL SUELO Y DISPUTAS DE USO EN LA CIUDAD DE CÓRDOBA.   |
|              | 15:40– 16:00         | M. P. Biassi, R. Maldonado, D. Zalazar     | DIAGNOSTICO DEL PROCESO DE EXPANSION DE LA FRONTERA AGROPECUARIA EN LOS ULTIMOS TREINTA AÑOS Y SUS CONSECUENCIAS SOCIOTERRITORIALES EN EL SUBSISTEMA DE LA GANADERIA BOVINA EN LOS DEPARTAMENTOS RIO CUARTO Y JUAREZ CELMAN-CORDOBA |
| 16:00 -16:30 | <b>RECESO – CAFÉ</b> |  |   |
| 16:30-17:10  | 16:30 – 16:50        | Leonardo Daniel Fernández                  | GOBERNANZA URBANA EN CÓRDOBA, ARGENTINA. DEL BANCO DE INMUEBLES A LA RESERVA DE INMUEBLES CON DESTINO SOCIAL, UNA IMPLEMENTACIÓN FALLIDA.   |
|              | 16:50 – 17:10        | Dante Edin Cuadra                          | MODELO PRODUCTIVO ¿EXITOSO? LA EXPLOTACIÓN DE LOS BOSQUES NATIVOS Y LA DINÁMICA AGRÍCOLA EN EL ESTE DE SANTIAGO DEL ESTERO Y OESTE DEL CHACO.   |
|              | 17:10 – 17:30        | M. Vazquez, P. Diez y S. Merino            | GEOGRAFÍA ESCOLAR EN LA ERA DE LA SOCIEDAD DE LA INFORMACIÓN. EL CASO DE RÍO GALLEGOS. PROVINCIA DE SANTA CRUZ  |
|              | 17:30- 17:50         | L. Álvarez, P. A. Conceiro                 | GEOGRAFÍA FÍSICA E INTERDISCURSO ESCOLAR: UN ANÁLISIS A TRAVÉS DE LAS ESTRATEGIAS DIDÁCTICAS Y TÉCNICAS ÁULICAS EN EL NIVEL SECUNDARIO.   |

Sala

C8

|       |   |
|-------|---|
| 18:00 | <b>Acto de clausura</b> <a href="https://www.youtube.com/c/FacultaddeFilosof%C3%ADayLetrasUNCUYO/featured">https://www.youtube.com/c/FacultaddeFilosof%C3%ADayLetrasUNCUYO/featured</a> |
|-------|---|

## EJES VARIOS - PONENCIAS VIRTUALES

Coordinadoras: Silvia Robledo <https://meet.google.com/kie-iesz-bpm>

Viernes

23

Sala

C10

|               |               |   |   |
|---------------|---------------|---|---|
| 15:00 – 16:00 | 15:00 - 15:15 | D. F. Zalazar, R. A. Maldonado, C. Capisano                               | LA IMPORTANCIA DEL TRABAJO DE CAMPO EN LA PROPUESTA METODOLÓGICA UTILIZADA PARA EL DIAGNÓSTICO DE LA SITUACIÓN DE LA GANADERÍA BOVINA EN LOS DEPARTAMENTOS DEL SUR CORDOBÉS EN LOS ÚLTIMOS 30 AÑOS. |
|               | 15:15 – 15:30 | R. A. Ruiz, J. A. Alberto, M. B. Romero, E. R. Allendre, M. D. Florentin, | TENDENCIA DE LOS USOS DEL SUELO EN EL SECTOR SUR DE LA CIUDAD DE FORMOSA, ARGENTINA.  |
|               | 15:30 – 15:45 | M.P. Martedi  | ANÁLISIS DEL TRATAMIENTO DE ÁREAS DE INTERFASE URBANO-RURAL EN LOS PLANES DE ORDENAMIENTO: PARTICULARIDADES DE LOS CENTROS DISTRITALES DE LUJÁN DE CUYO Y MAIPÚ (MENDOZA).                          |
|               | 15:45 – 16:00 | V. Falcon, V. Pertile   | LUGARES, ACTORES Y PROCESOS DE LA AGRICULTURA FAMILIAR URBANA: EXPERIENCIAS EN UN MUNICIPIO DEL AREA METROPOLITANA DEL GRAN RESISTENCIA – 2020-2021   |
| 16:00-16:30   | RECESO – CAFÉ |   |   |

Sala

C8

|       |  |
|-------|--|
| 18:00 | Acto de clausura <a href="https://www.youtube.com/c/FacultaddeFilosof%C3%ADayLetrasUNCUYO/featured">https://www.youtube.com/c/FacultaddeFilosof%C3%ADayLetrasUNCUYO/featured</a> |
|-------|--|